LA GESTIÓN DE LAS COLECCIONES DEL MUSEU DE PREHISTÒRIA DE VALENCIA

Ángel Sánchez
Manuel Gozalbes

MUSEU DE PREHISTÒRIA

DEFINICIÓN MUSEO > ICOM

Un museo es una institución sin ánimo de lucro, permanente y al servicio de la sociedad, que investiga, ? **colecciona**, conserva, interpreta y exhibe el patrimonio material e inmaterial. Abiertos al público, accesibles e inclusivos, los museos fomentan la diversidad y la sostenibilidad. Con la participación de las comunidades, los museos operan y comunican ética y profesionalmente, ofreciendo experiencias variadas para la educación, el disfrute, la reflexión y el intercambio de conocimientos.

Real Academia de la Lengua

Colección

1. f. Conjunto **ordenado** de cosas, por lo común de una misma clase y reunidas por su especial interés o valor. Colección de escritos, de medallas, de mapas.

3. f. Gran **cantidad** de personas o cosas.

Ideas de orden y cantidad

Colocar algo o a alguien de acuerdo con un plan o de modo conveniente

Ordenadas

Museo > Coleccionar > Orden, cantidad + **INVENTARIOS**

Real Academia de la Lengua

Inventario: Asiento de los bienes y demás cosas pertenecientes a una persona o comunidad, hecho con **orden y precisión**

Listas y tablas

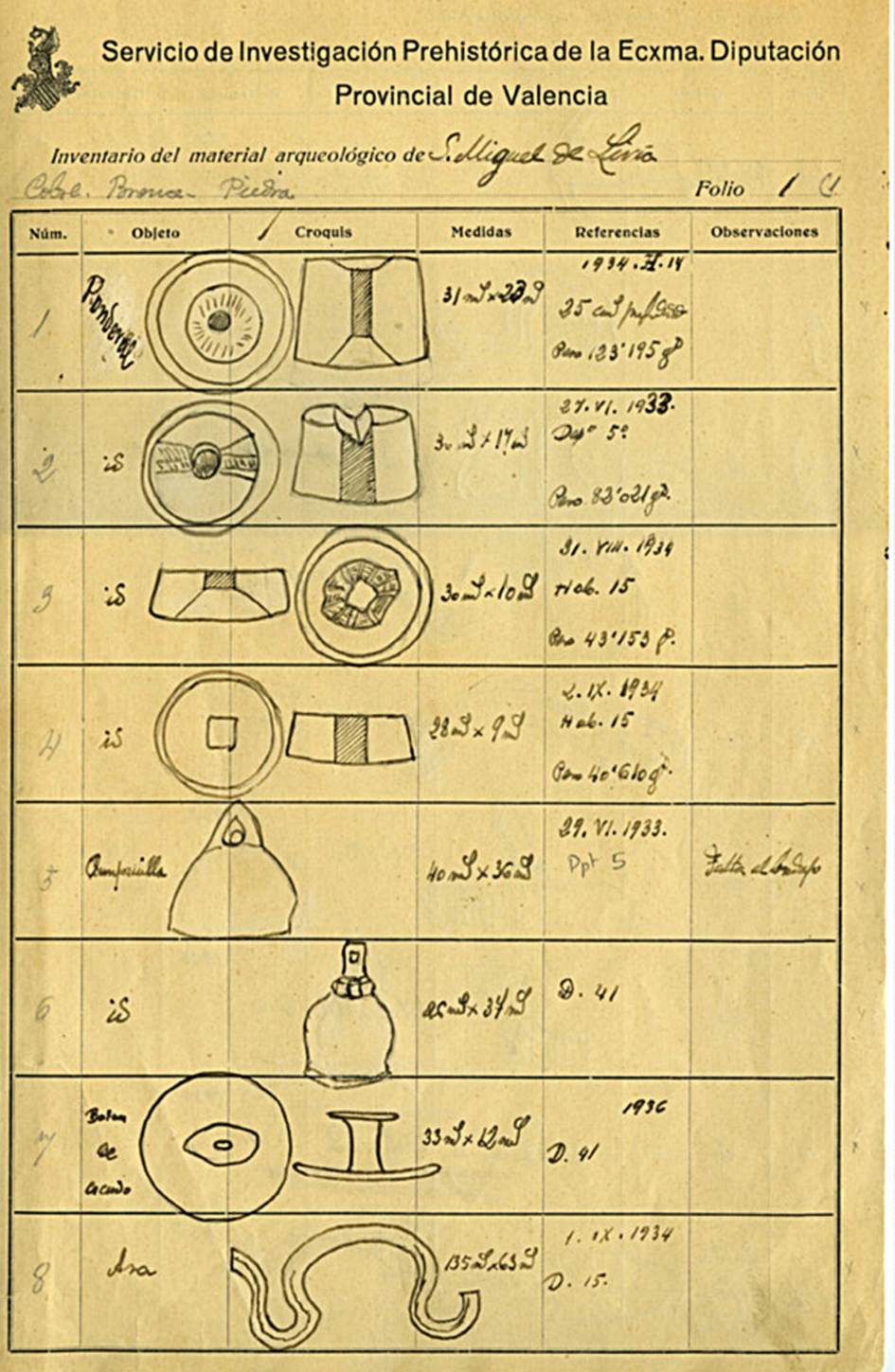
Servicio de Investigación Prehistórica de la Ecxma. Diputación Provincial de Valencia

Inventario del material arqueológico de S. Miguel de Liria

Cobre. Bronce. Piedra

Folio 1

Núm.	Objeto	Croquis	Medidas	Referencias	Observaciones
1	Ponderal		31 m.m. x 23 m.m.	1934. II. 14 25 cm.m. profundidad Peso 123'195 g.	
2	id		30 m.m. x 17 m.m.	27. VI. 1933. Dep.º 5º Peso 82'021 g.	
3	id		30 m.m. x 10 m.m.	31. VIII. 1934 Hab. 15 Peso 43'153 g.	
4	id		28 m.m. x 9 m.m.	2. IX. 1934 Hab. 15 Peso 40'610 g.	
5	Campanilla		40 m.m. x 36 m.m.	29. VI. 1933. Ppt 5	Falta el Andapo
6	id		25 m.m. x 34 m.m.	D. 41	
7	Botón de cacado		33 m.m. x 12 m.m.	1936 D. 41	
8	Ara		135 m.m. x 63 m.m.	1. IX. 1934 D. 15.	

En el museo…

Estructura
Numeración
Independencia

Por yacimientos…
Numeración
Concisión

Cátálogo unificado desde 1987

Único
Lista > ficha
Imágenes

Papel
Rigidez
Volumen…

SERVEI D'INVESTIGACIÓ PREHISTÒRICA DE LA DIPUTACIÓ DE VALÈNCIA
MUSEU DE PREHISTÒRIA

N.º 2899

OBJECTE Figurita de bronce

JACIMENT BASTIDA DE LES ALCUSES (MOIXENT) Dpt.218

DESCRIPCIÓ

Estatuilla de bronce macizo de guerrero a caballo de gran calidad en el modelado. Los detalles del rostro fueron retocados posteriormente.
Guerrero desnudo sentado, de frente, con falcata en la mano derecha y escudo en la izquierda. Lleva un casco coronado con un enorme penacho a modo de cimera.
El caballo se apoya sobre las patas sin cascos, orejas puntiagudas, boca entreabierta por donde pasan las riendas.

DIMENSIONS 7'3 cm alto
peso. 53'58 gr

CRONOLOGIA S.V-IV aC.

INGRÉS
FORMA
DATA: 1931

N.º NEGATIU 1325/26 ,5179

ALTRES MARQUES B-3102

BIBLIOGRAFIA

BALLESTER TORMO,I " La labor del SIP y y su museo en el pasado año 1931".Valencia 1932 L. V

KUKAHN,E" Estatuilla de bronce de un guerrero a caballo del poblado ibérico de La BAStida Alcuses".APL V.1954,p.147-158

OBSERVACIONES

Pieza incluida en Inventario Bienes Muebles Patrimonio (Conselleria de Cultura)

CONSERVACIÓ Buena. Pátina de color verde oscuro brillante

RESTAURACIÓ Si, tratado.

EXPOSICIONS

UBICACIÓ Caja Fuente

AUTOR: H. Bonet

DATA: 10.XI-87

VALORACIÓ/DATA

PAPEL inventarios limitados y poco sostenibles

Dependencia de la memoria de los técnicos…
…. paso del tiempo…
… se olvidan las cosas…
…jubilaciones…

¿Dónde está…?

DEL PAPEL A LA RED

Migración digital

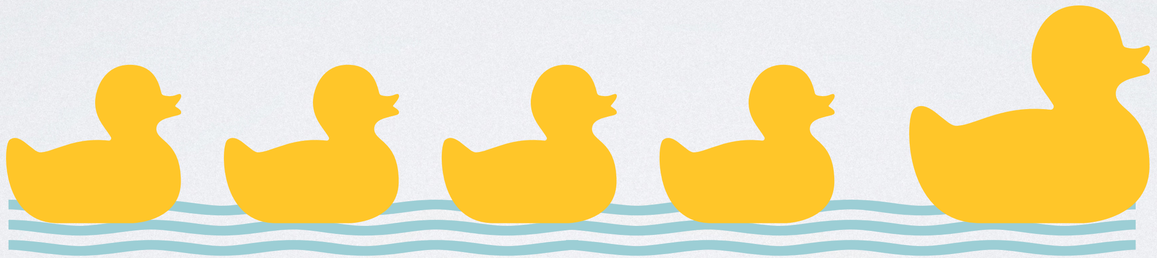

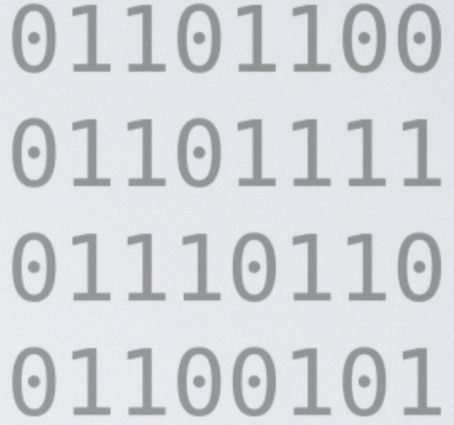

Potencial

Primera base de datos.1991

… sin renunciar al papel

Búsquedas
Flexibilidad

Capacitación
Software
Hardware

Primera base de datos en 1991

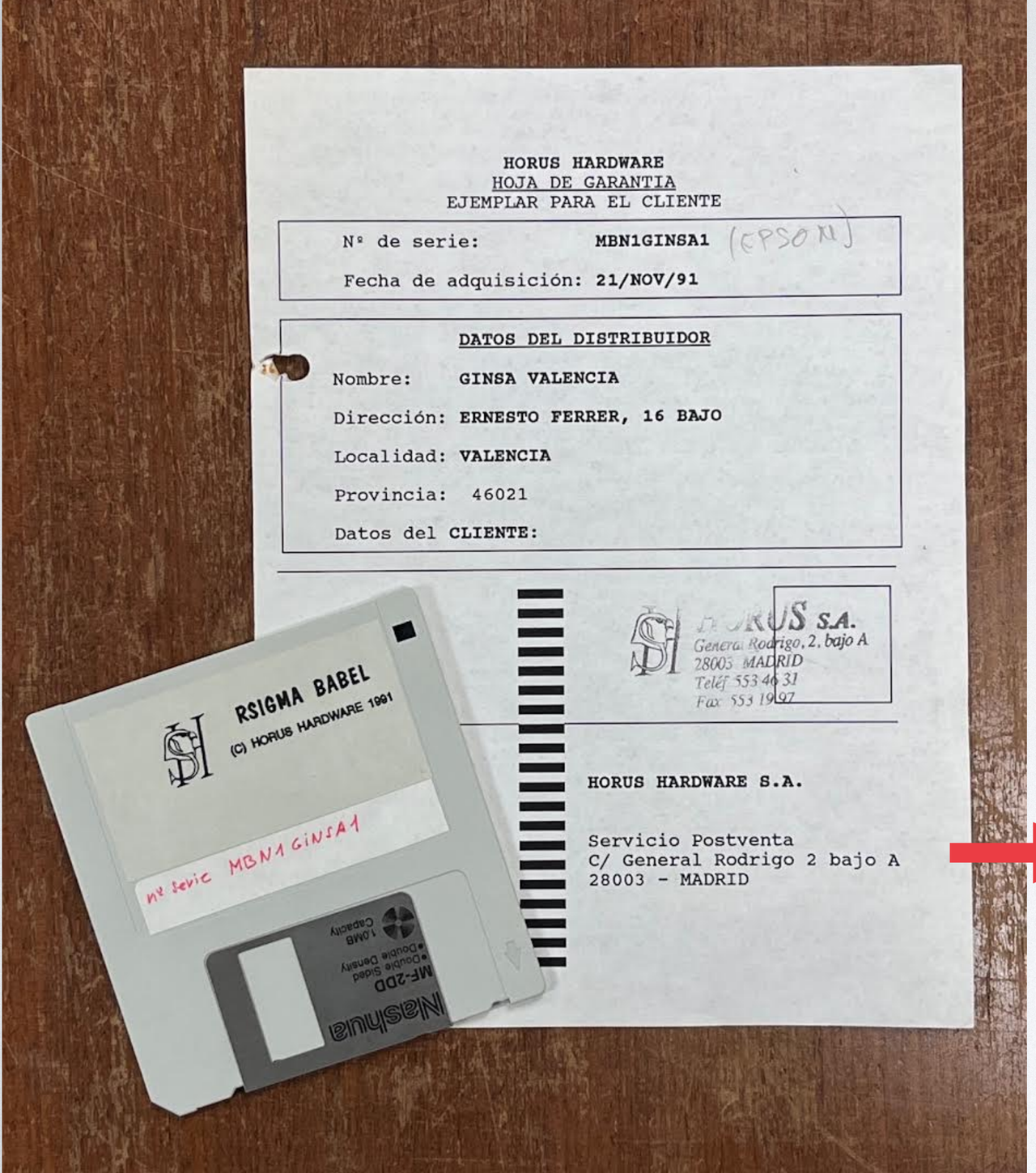

Software propietario
Licencia
Dependencia…

Departamentos IT ?

HORUS HARDWARE S.A.

Servicio Postventa
C/ General Rodrigo 2 bajo A
28003 - MADRID

Nombre	Tamaño
Fotografia-backup-1	--
BACKUP.001	728 KB
CONTROL.001	277 bytes
Fotografia-backup-2	--
BACKUP.002	665 KB
CONTROL.002	277 bytes
Fotografia.jpg	65 KB
Jaciments-dbase-III-plus-backup-1	--
BACKUP.001	729 KB
CONTROL.001	277 bytes
Jaciments-dbase-III-plus-backup-2	--
BACKUP.002	169 KB
CONTROL.002	311 bytes
Jaciments.jpg	97 KB
Vitrinas-backup-1-1994	--
BACKUP.001	728 KB
CONTROL.001	379 bytes
Vitrinas-backup-2-1995	--
BACKUP.002	318 KB
CONTROL.002	277 bytes

Envejecimiento
Migración

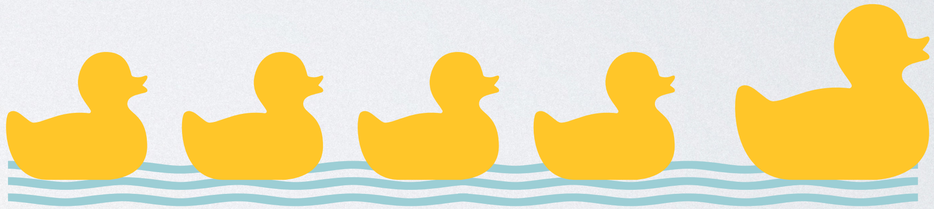

Caducidad > Rescate

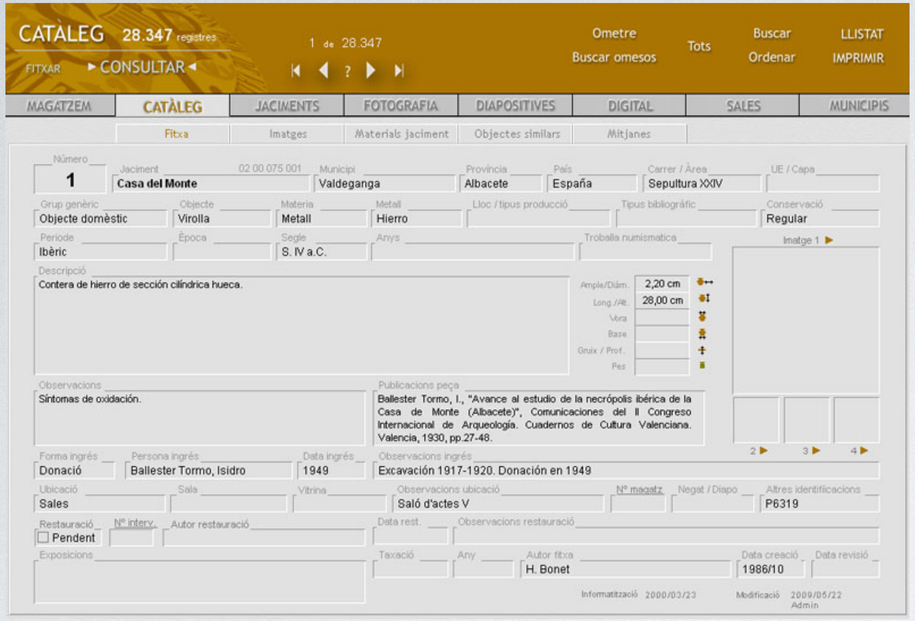

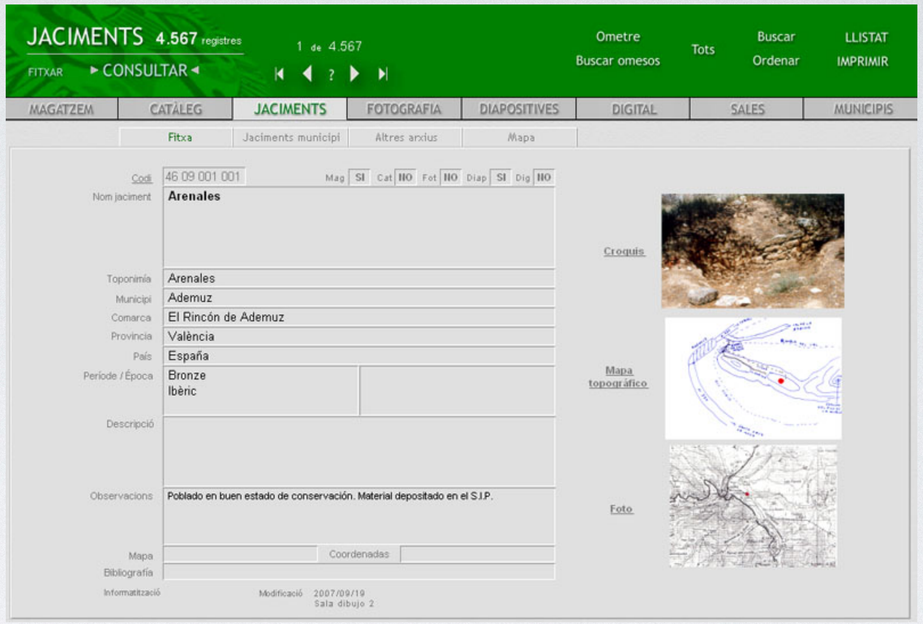

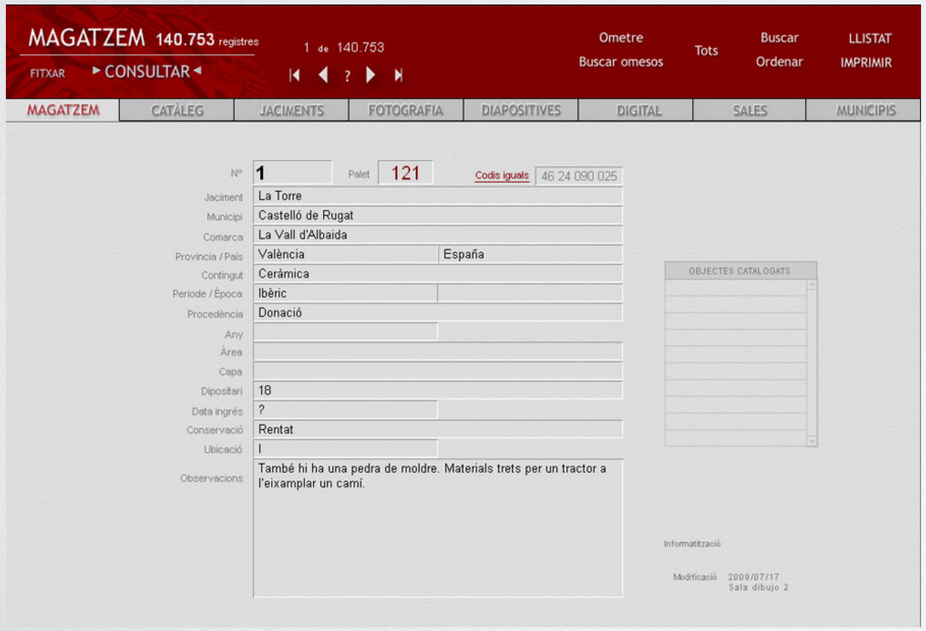

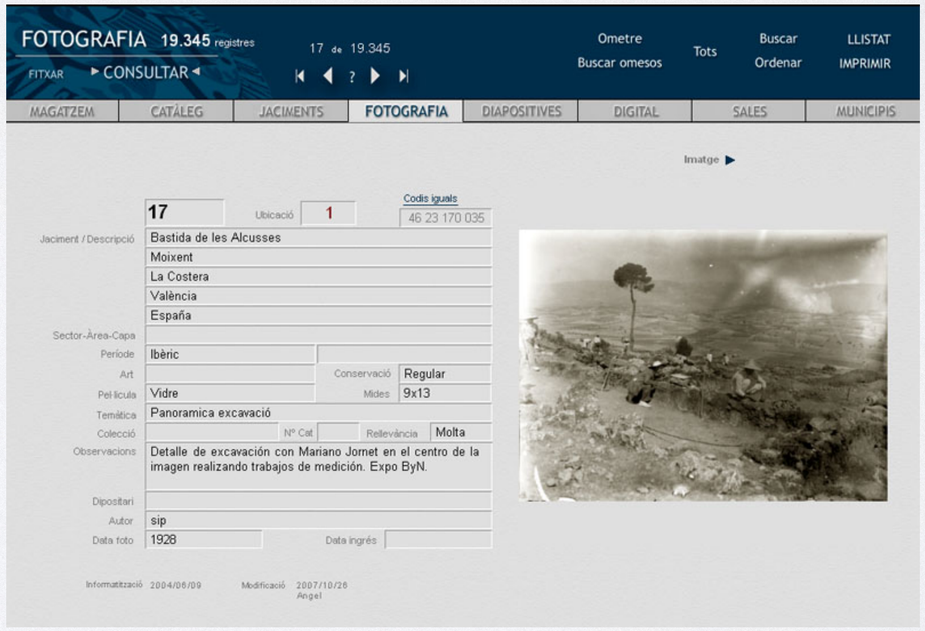

2000-2015

© FileMaker

Import - Export
Amigable
Autonomía

Soft. propietario
Licencia
Puestos
Crecimiento

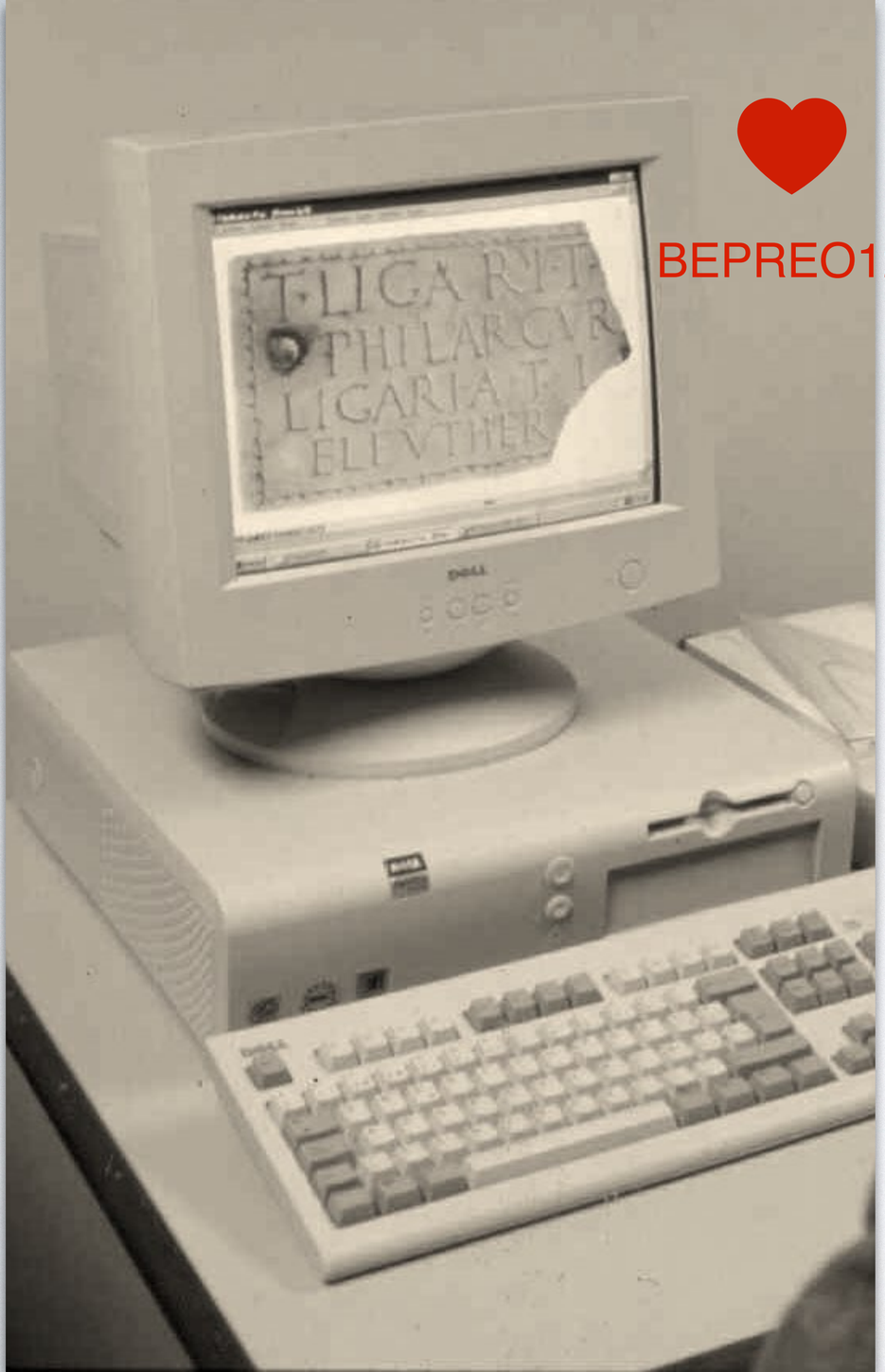

BEPREO12

SERVIDOR:

BASE de DATOS
+
ARCHIVOS > Recursos compartidos

Compartir
Volumen

Desconfianza
Comodidad
Exigencias “*%&?

NUEVO ESCENARIO > WEB

Web estática

Difusión
Alcance
Accesibilidad

Experimentación
Gestión indirecta

2001-2006

2006-2008

Web dinámica (CMS)

CMS
Control
Inmediatez

Software propietario

2008-2015

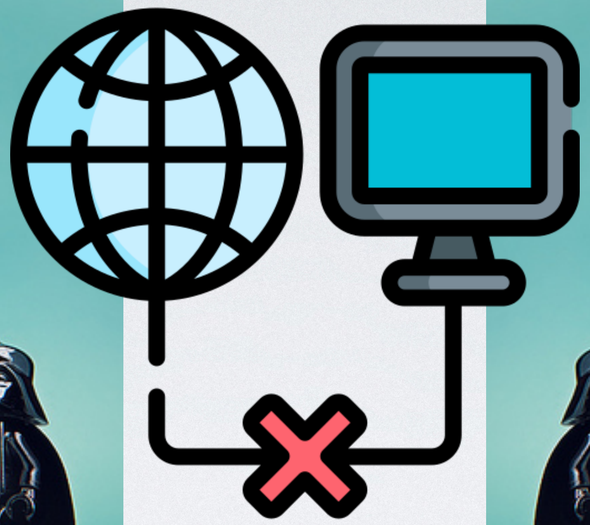

Web dinámica (CMS)

Catálogos (FileMaker)

Gestión contenidos

- Fichas y media duplicados
- Versiones diferentes

Migración. 2015

Sistema propietario a código abierto

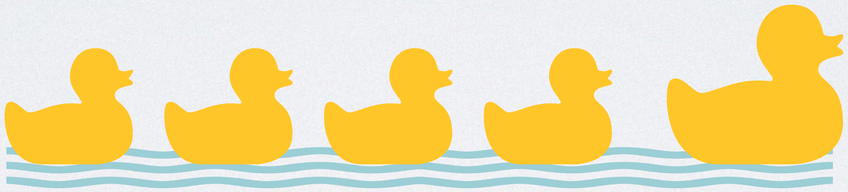

Libre uso

Personalizable

Proyectos colaborativos

Independencia en mantenimiento

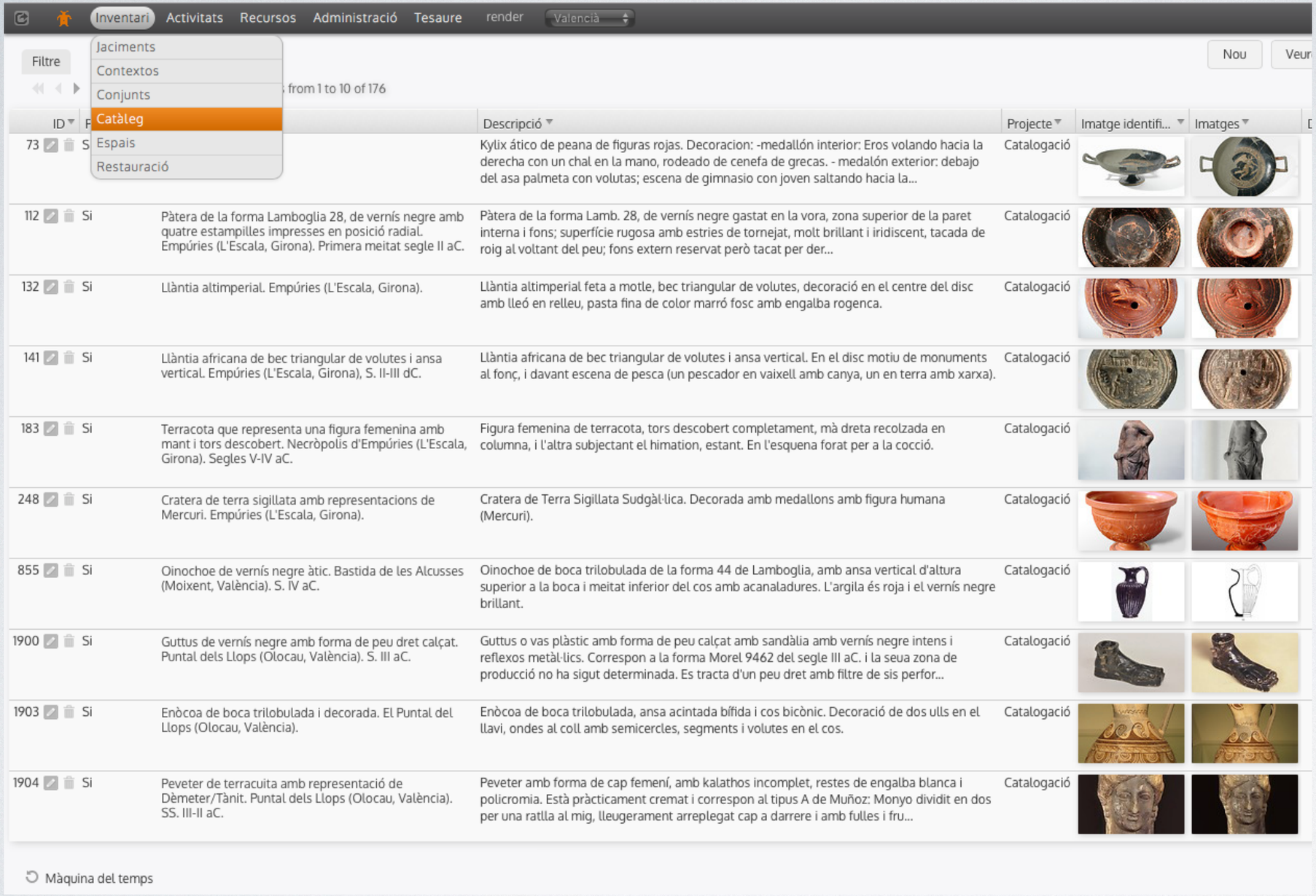

2015 dédalo

Abierto

Web

Patrimonio

...

...

Aclaración necesaria > Confusión continente - contenido

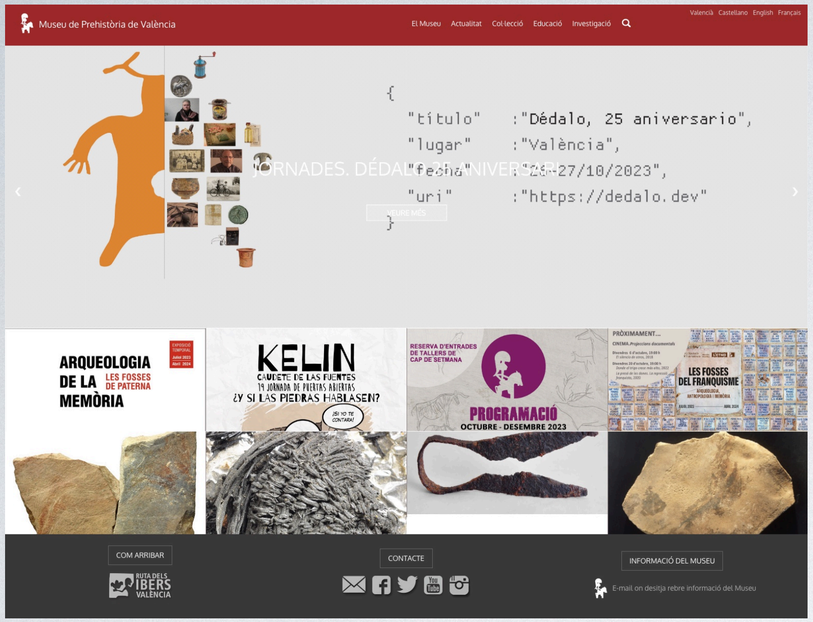

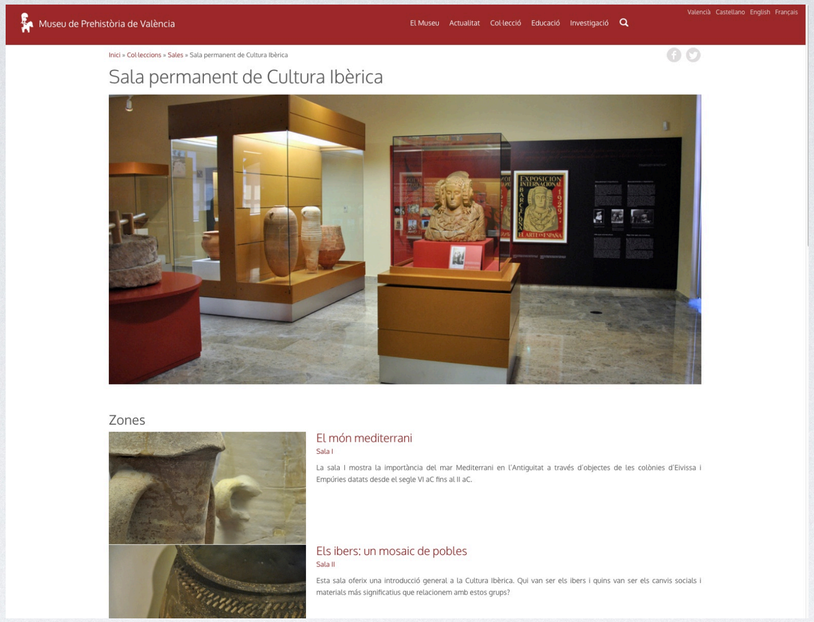

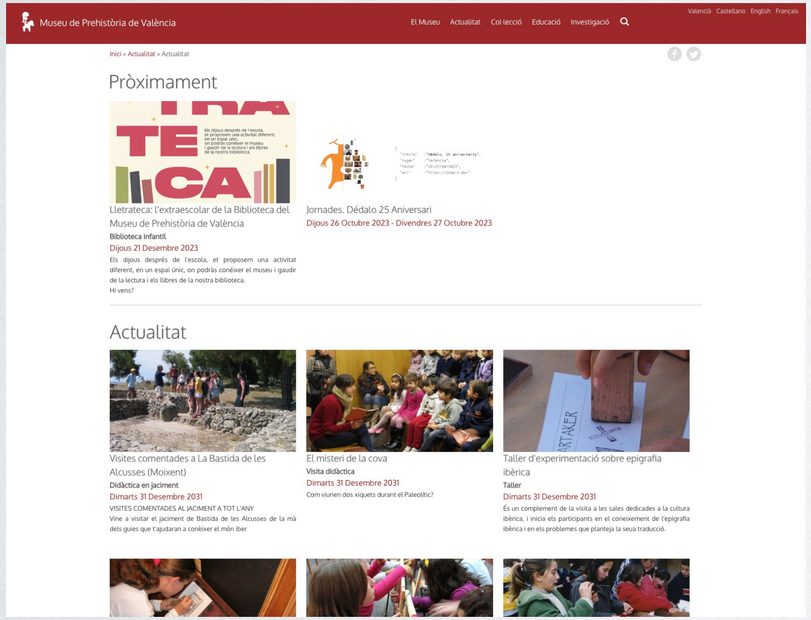

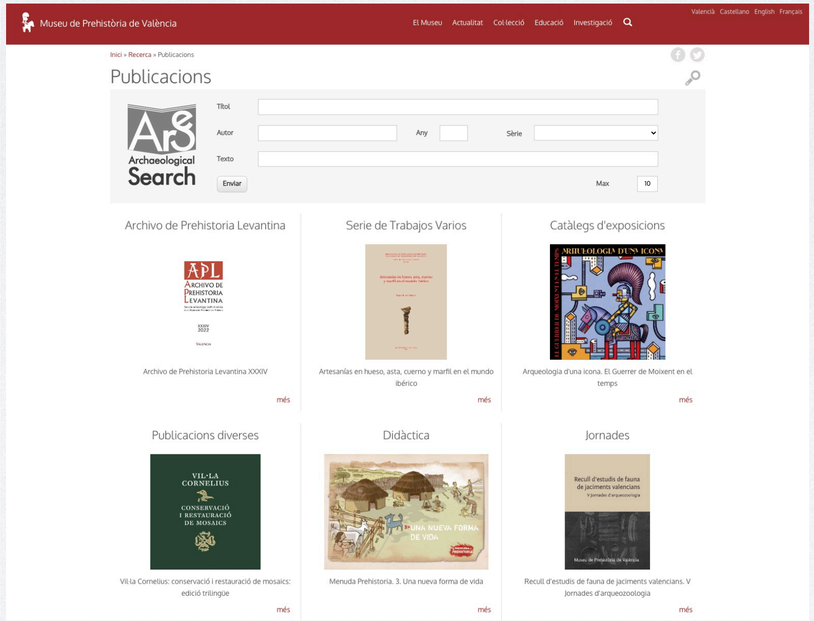

WEB

Todos los contenidos de la web del museo proceden de Dédalo

Control
Estructuración
Jerarquías

Figura de guerrer a cavall. La Bastida de les Alcusses (Moixent, València). Segle IV aC.

Nombre: 2899
Procedència: La Bastida de les Alcusses | Mogente/Moixent, La Costera, Valencia/València, Comunidad Valenciana, España, Mogente/Moixent, La Costera, Valencia/València, Comunidad Valenciana, España
Matèria: Bronze
Cultura / producció: Ibèrica
Cronologia: Edat del ferro (Segle IV aC.)
Mesures: Alt 7.30 cm
Ample 4.00 cm
Gruix 1.50 cm
Pes 53.58 g
Descripció: Figura de bronze. Representa un guerrer a cavall armat amb falcata a la mà dreta i escut circular en l'esquerra. Porta un casc coronat amb un enorme plomall. El cavall es recolza sobre les potes sense cascos, té orelles punxegudes, boca entreoberta per on passen les regnes.
Ingrés: 1931
Ubicacion: Vitrina 77
Els grans poblats ibèrics: la Bastida de les Alcusses - La guerra i el poder: el genet de la Bastida
Permanent IRI: http://mupreva.org/cat/2899/va

Publicacions

Un plomo escrito y un jinete de bronce. Percepciones y usos de dos piezas de la...

Un plom escrit i un genet de bronze. Percepcions i usos de dos peces de la...

Archivo de Prehistoria Levantina V

Estatuilla de bronce de un guerrero a caballo del poblado ibérico de La...

WEB < > CATÁLOGO

URI

Pulir
Ampliar
Actualizar

5 meses, organización datos y media

Enero

L	M	X	J	V	S	D
29	30	31	1	2	3	4
5	6	7	8	9	10	11
12	13	14	15	16	17	18
19	20	21	22	23	24	25
26	27	28	29	30	31	1
2	3	4	5	6	7	8

Febrero

L	M	X	J	V	S	D
26	27	28	29	30	31	1
2	3	4	5	6	7	8
9	10	11	12	13	14	15
16	17	18	19	20	21	22
23	24	25	26	27	28	1
2	3	4	5	6	7	8

Marzo

L	M	X	J	V	S	D
23	24	25	26	27	28	1
2	3	4	5	6	7	8
9	10	11	12	13	14	15
16	17	18	19	20	21	22
23	24	25	26	27	28	29
30	31	1	2	3	4	5

Abril

L	M	X	J	V	S	D
30	31	1	2	3	4	5
6	7	8	9	10	11	12
13	14	15	16	17	18	19
20	21	22	23	24	25	26
27	28	29	30	1	2	3
4	5	6	7	8	9	10

Mayo

L	M	X	J	V	S	D
27	28	29	30	1	2	3
4	5	6	7	8	9	10
11	12	13	14	15	16	17
18	19	20	21	22	23	24
25	26	27	28	29	30	31
1	2	3	4	5	6	7

Junio

L	M	X	J	V	S	D
1	2	3	4	5	6	7
8	9	10	11	12	13	14
15	16	17	18	19	20	21
22	23	24	25	26	27	28
29	30	1	2	3	4	5
6	7	8	9	10	11	12

Julio

L	M	X	J	V	S	D
29	30	1	2	3	4	5
6	7	8	9	10	11	12
13	14	15	16	17	18	19
20	21	22	23	24	25	26
27	28	29	30	31	1	2
3	4	5	6	7	8	9

Agosto

L	M	X	J	V	S	D
27	28	29	30	31	1	2
3	4	5	6	7	8	9
10	11	12	13	14	15	16
17	18	19	20	21	22	23
24	25	26	27	28	29	30
31	1	2	3	4	5	6

1 mes, web...

... 10 días en OCRE

Colaboración, agregación > la colección más allá del espacio digital del museo

Alcance URIs

http://www.mupreva.org/cat/38418

Museu de Prehistòria de València

Colección Numismática

Número:	38418
Procedencia:	Carrer Sant Vicent-Duc de Llíria, Llíria
Conjunto:	Tesoro de Lliria
Objeto:	Moneda
Materia:	Plata
Lugar de producción:	Roma
Estado / Autoridad:	Si Marco Aurelio
Denominación:	Denario
Cultura / producción:	Romana
Cronología:	Edad antigua (161 d.C. (marzo-diciembre))
Peso:	3,28 gr
Descripción:	A/ IMP CAES M AVREL AN[TO]NINVS AVG Cabeza laureada de Marco Aurelio, a la derecha. R/ CONCORD AVG TR P XV - COS III Concordia, sentada hacia la izquierda, portando pátera en la mano derecha; el brazo izquierdo se apoya en estatua de la Esperanza; cornucopia debajo de la silla. .
Ref. Bibliográfica:	1 var.

RDF > Proyecto OCRE > *Online Coins of the Roman Empire*

Support this resource by joining the American Numismatic Society as a member today!

OCRE Browse Search Maps Symbols Identify a Coin Contributors Visualize Queries Feedback APIs About Language Search

RIC III Commodus 188

Canonical URI: `http://numismatics.org/ocre/id/ric.3.com.188`

Examples of this type | Quantitative Analysis

Typological Description

Date: AD 189
Object Type: Coin
Manufacture: Struck
Denomination: Denarius
Material: Silver

Authority

Authority: Commodus

Geographic

Mint: Rome
Region: Italy

Obverse

Legend: M COMM ANT P FEL AVG BRIT P P
Type: Head of Commodus, laureate, right
Portrait: Commodus

Reverse

Legend: MART PAC P M TR P XIIII COS V DES VI
Type: Mars, helmeted, nude, standing left, holding branch in right hand and vertical spear in left
Deity: Mars

Map

Legend Mint Hoard Findspot

RDF > Proyecto OCRE > *Online Coins of the Roman Empire*

Support this resource by joining the American Numismatic Society as a member today!

OCRE Browse Search Maps Symbols Identify a Coin Contributors Visualize Queries Feedback APIs About Language Search

Examples of this type

RIC III Commodus 188. 1948.19.1393
Collection American Numismatic Society
Axis 5
Weight 2.75

RIC 188, Cómodo, 44328
Collection Archaeological Museum of Lliria
Axis 6
Weight 2.75
Hoard Llíria Hoard

RIC 188, Cómodo, 44325
Collection Prehistory Museum of Valencia
Axis 1
Weight 2.65
Hoard Llíria Hoard

RIC 188, Cómodo, 44321
Collection Prehistory Museum of Valencia
Axis 12
Weight 2.73
Hoard Llíria Hoard

RIC 188, Cómodo, 44322
Collection Prehistory Museum of Valencia
Axis 12
Weight 3.56
Hoard Llíria Hoard

RIC 188, Cómodo, 44324
Collection Prehistory Museum of Valencia
Axis 12
Weight 3.09
Hoard Llíria Hoard

Proyecto de investigación monedaiberica.org

dédalo

30.000 tipos y 158.000 monedas

Web pública

4.200 tipos y 50.000 monedas

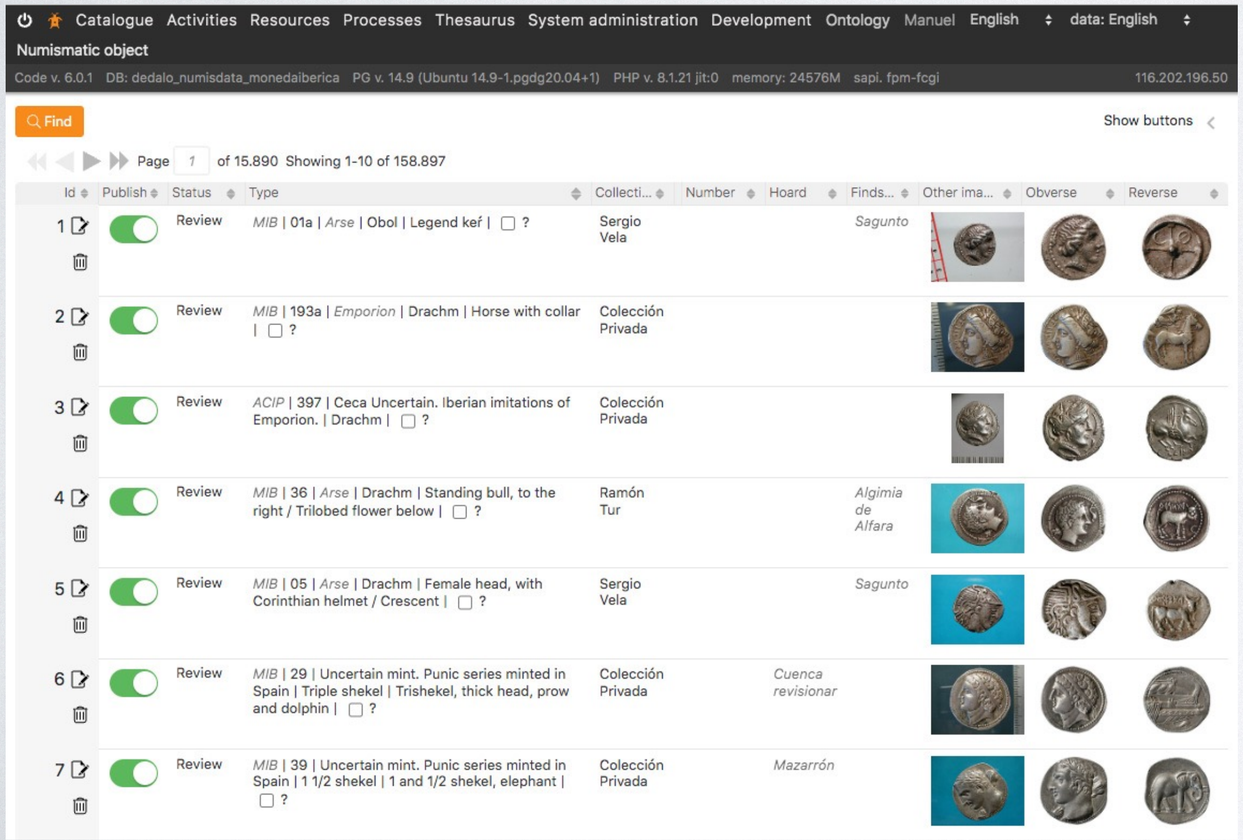

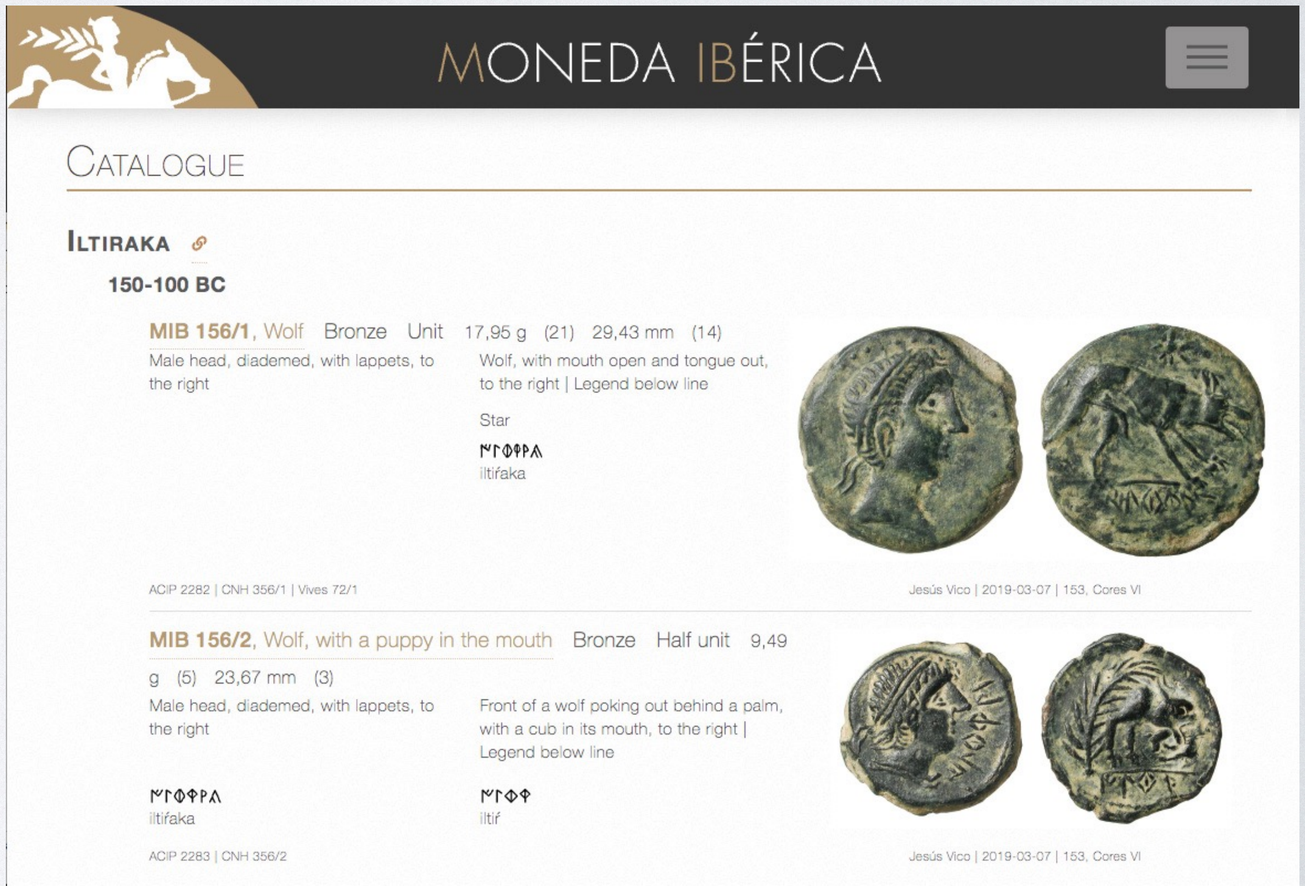

Publicación escalable

Web Museo

Museu de Prehistòria de Valencia

Museu de Prehistòria de València

El Museo Actualidad Colección Educación Investigación

Valencià Castellano English Français

Inicio » Colecciones » Catálogo » Kili. Unidad. La Carència (Turís, Valencia). Siglo II a.C.

Kili. Unidad. La Carència (Turís, Valencia). Siglo II a.C.

Número: 31488
Procedencia: La Carència | Turís, La Ribera Alta, Valencia/València, Comunidad Valenciana, España, Turís, La Ribera Alta, Valencia/València, Comunidad Valenciana, España
Objeto: Moneda
Lugar de producción: Kili |
Denominación: Unidad
Cultura / producción: Ibérica
Cronología: Edad del hierro (Siglo II a.C.)
Medidas: Peso 10.41 g
Cuños 11.00 h
Descripción: A/ Cabeza masculina, diademada, con manto y fíbula anular, a dcha., marca palma.
R/ Jinete, con palma, a dcha. , leyenda *kili.*
Ref. Bibliográfica: ACIP 2058 | CNH 318/1
Ingreso: 08-08-2001
Ubicacion: Vitrina 166
Historia de la moneda - La moneda valenciana
Permanent IRI: http://mupreva.org/cat/31488/es

Web MIB

Portal especializado. Agregador de moneda ibérica

MONEDA IBÉRICA

TIPO

Kili | Gili > Mediados del siglo II a.C. > MIB 31/1, Cabeza diademada

Citar este registro

MIB 31/1 | Unidad | Bronce | 11,37 g (244); 25,29 mm (159)

Cabeza masculina, diademada, con manto y fíbula anular, a dcha.

Palma

Jinete, con palma, a dcha. | Leyenda sobre línea

kili

ACIP 2058 | CNH 318/1 | Vives 21/1 | ACIP 2058

MONEDAS

Museos e instituciones (24)

Museu de Prehistòria de València 29617

12,55 g; 11 h

Hallazgo: Casa de la Cabeza (Requena, La Plana de Utiel-Requena, Valencia/València)

UE 2003. Sector 2

Torregrosa Yago, José Manuel; Quixal Santos, David; Mata Parreño, Consuelo (2012): Hallazgos monetarios en el asentamiento ibérico final de La Casa de la Cabeza (Requena, València). *Saguntum* 44, n. 5. | Saguntum

MIB | Museu de Prehistòria de València

Museu de Prehistòria de València 35869

9,96 g; 11 h

Hallazgo: Casa de la Cabeza (Requena, La Plana de Utiel-Requena, Valencia/València)

Sector 2, UE 1023

Torregrosa Yago, José Manuel; Quixal Santos, David; Mata Parreño, Consuelo (2012): Hallazgos monetarios en el asentamiento ibérico final de La Casa de la Cabeza (Requena, València). *Saguntum* 44, n. 4. | Saguntum

MIB | Museu de Prehistòria de València

Museu de Prehistòria de València 31488

10,41 g; 25 mm; 11 h

Hallazgo: La Carencia, Valencia/València, Comunidad Valenciana (Turís, La Ribera Alta, Valencia/València)

Ripollès Alegre, Pere Pau; Collado Mataix, Eva; Delegido Morant, Carmen (2013): Los hallazgos monetales y la plata en bruto de La Carència. *L'oppidum de la Carència de Torís i el seu territori*, Valencia, p. 182, n. 386. | Museu de Prehistòria de València

MIB | Museu de Prehistòria de València

Nueva web 2024

¿Por dónde empezamos?

25 años desarrollo

8 años experiencia

Dédalo > **mupreva**

Modelo de datos a medida del museo

Dédalo > **tch - tangible cultural heritage**

Modelo genérico

Evolución a Comunidad

ICOM

Un museo es una institución sin ánimo de lucro,
permanente y al servicio de la sociedad,
que **inventaría**, investiga, colecciona, conserva,
interpreta y exhibe el patrimonio material e inmaterial